IM Engineering | IUB Engineering

IM Maggia Engineering SA
Via Stefano Franscini 5
Casella postale 46
CH-6601 Locarno 1
Tel. +41 91 756 68 11
info@im-maggia.ch
www.im-maggia.ch

BIT Business Analyse, Architektur, Requirements Engineering und Beschaffungsunterstützung

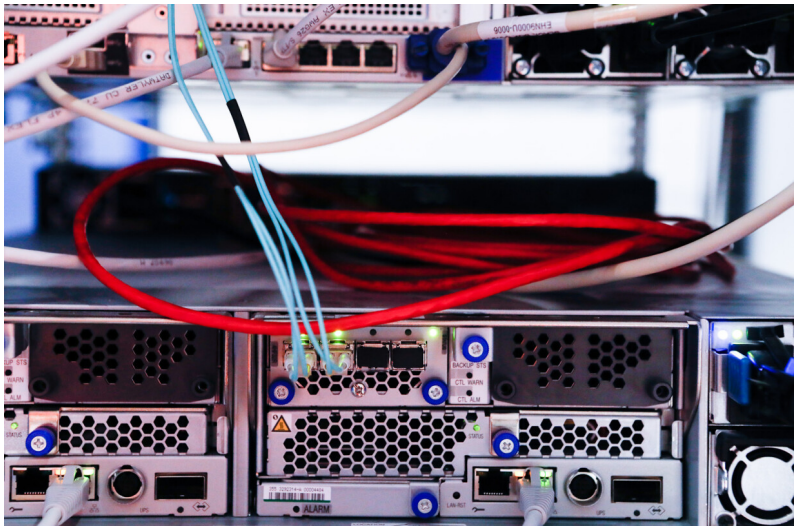

Client
Bundesamt für Informatik und Telekommunikation BIT, Zollikofen

Consultant
IM Maggia Engineering AG

Period
2021-laufend

Description
Methodische und fachliche Unterstützung beim Chapter «Business Analyse, Architektur & Requirements Engineering,» und der IT-WTO-Ausschreibungen gemäss WTO/-GATT Abkommen, der Bundesgesetz respektive Verordnung über das öffentliche Beschaffungswesen (BöB, VöB) und der Verordnung über die digitale Transformation (VDTI).

- Konzeption und Begleitung der Produkte-WTO Cisco Webex bundesweit 2022-2030
- Methodische Beratung: Business Analyse inklusive Erhebung & Spezifikation von Business Anforderungen, Geschäftsprozessmodellierung mit dem Enterprise-Tool Innovator und Design der Mockups mit dem Tool Balsamiq für das Projekt eFOMAP (elektr. Forschungsmanagement Plattform) des Bundesamts für Energie (BFE)